



INFORMAZIONI PERSONALI

Raimondo Soria



 Via Aurelia 1100 villa 21/A, 00166 Roma
 06 6693158  349 0534363
 raimondo.soria@alice.it

INFORMAZIONI PERSONALI

Doganalista dal 1969, Amministratore Delegato per oltre 20 anni della Soc. F.lli De Giorgio Roma Casa di Spedizioni Internazionali e poi Presidente della DG International Spedizioni Srl.

DICHIARAZIONI PERSONALI

Dal 2 giugno 1983 nominato Cav. Uff. con l'appellativo di Commendatore con Decreto del Presidente della Repubblica firmato Pertini/Fanfani

Sesso: M - Luogo e data di nascita: Portici (Na) il 18/11/1942 - Nazionalità: Italiana

- (dal 1993 al 2015)
 - Presidente della Associazione Reg.le ALAS – e poi CONFETRA LAZIO
- (dal 1994)
 - Membro della Giunta Nazionale della Confetra –Confederazione Generale Italiana dei Trasporti e della Logistica- Oggi Presidente del Collegio dei Revisori;
- (dal 1994)
 - Membro delle Commissioni Consultive dei Porti di Anzio e Civitavecchia;
- (dal 1996 al 2001)
 - Presidente ed Amministratore Delegato del Consorzio Interporto Roma Fiumicino;
- (dal 1999 al 2001)
 - Presidente dell'ICPL Spa. –Interporto di Civitavecchia Piattaforma Logistica-;
- (dal 2009)
 - Membro Consiglio Direttivo della Fedespedi –Federazione Nazionale Imprese Spedizioni Internazionali- nella quale ricopre la carica di Vice Presidente;
- (dal 2002)
 - Presidente del Consorzio Interporto Roma Est;
- (dal 2003)
 - Membro del Fondo per la Formazione Continua FO.R.TE;
- (dal luglio 2004)
 - Consulente personale del Ministro delle Infrastrutture e dei Trasporti;
- (dal 2005 al 2010)
 - Consigliere per la Logistica e Spedizioni presso la Camera di Commercio di Roma;
- (dal 2006)
 - Confermato Membro del Fondo per la Formazione FO.R.TE;
- (dal 2007)
 - Membro del Comitato Portuale di Civitavecchia;
- (dal 2009)
 - Presidente di Tecnoborsa Società Consortile per Azioni delle Camere di Commercio per lo sviluppo e la Regolazione dell'Economia Immobiliare;
- (dal 2010)
 - Membro del rinnovato Consiglio Camerale della Camera di Commercio di Roma;
- (dal 2013)
 - Liquidatore della Sic. Holding Camera (Socio unico Camera di Commercio di Roma);
- (dal 2013)
 - Presidente della Fondazione Infrastrutture Logistica e Trasporti;
- (dal 2013)
 - Membro della rinnovata Giunta Camerale della Camera di Commercio di Roma;
- (dal 2015)
 - Membro del rinnovato consiglio della CCIAA di Roma

Dati personali

Autorizzo il trattamento dei miei dati personali ai sensi del Decreto Legislativo 30 giugno 2003, n. 196 "Codice in materia di protezione dei dati personali".

INCARICHI PROFESSIONALI



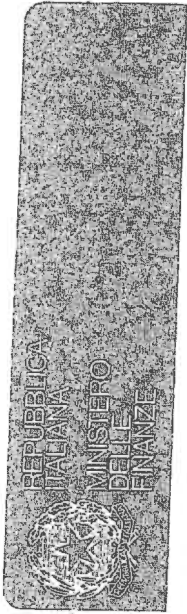

CODICE FISCALE **SRORND42S18G9027**

COGNOME **SORIA**
NOME **RAIMONDO**
LUOGO DI NASCITA **PORTICI**
PROVINCIA **NA**

SESSO **M**
DATA DI NASCITA **18/11/1942**
Il Ministro delle Finanze

Cognome **SORIA**
 Nome **RAIMONDO**
 nato il **18/11/1942**
 (atto n. **00650** = S.)
 a **PORTICI (NA)**)
 Cittadinanza **ITALIANA**
 Residenza **ROMA**
 Via **VIA AURELLANA 1100 IN FLA.**
 Stato civile **CONIUGATO**
 Professione **PENSIONATO**
 CONNOTATI E CONTRASSEGNI SALIENTI
 Statura **1,74**
 Capelli **Bianchi**
 Occhi **Cassani**
 Segni particolari **---**

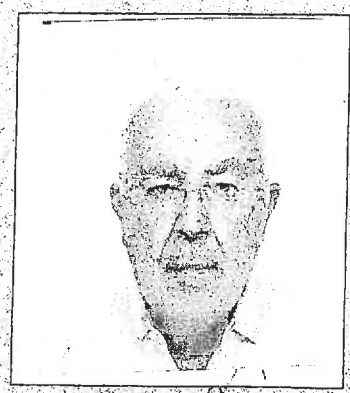

Firma del titolare *R. Soria*
ROMA il **10 AGO 2015**



Impronta del dito indice sinistro
IL SINDACO
Amministrativo
Arnaldo Maria Antonicelli

FIRMA DEL TITOLARE

R. Soria

AVVERTENZE

- Il tesserino può essere utilizzato solo se i dati anagrafici in esso indicati sono esatti.
- Il titolare del tesserino deve apporre la propria firma nello spazio sovrastante.
- Nel caso di smarrimento, sottrazione o distruzione può essere richiesto, ad un qualsiasi ufficio distrettuale delle imposte dirette, un duplicato del tesserino.

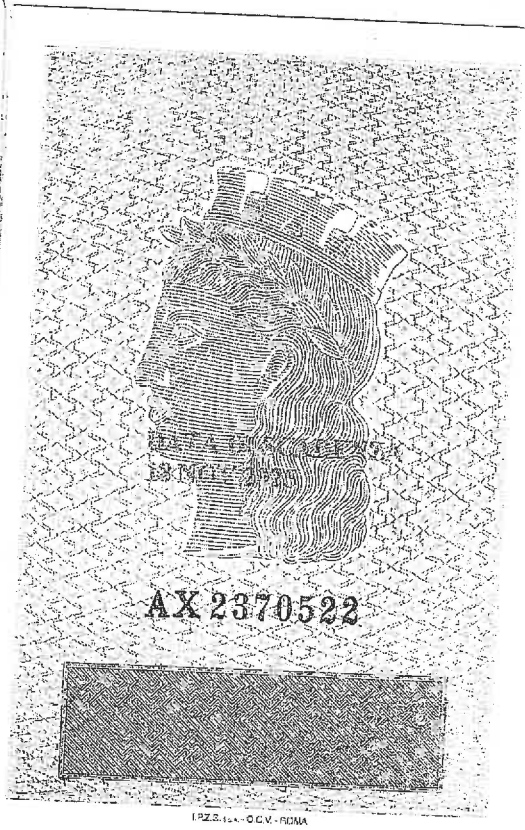

R. Soria